

Format d'origine : 1064mm x 914,4mm
Echelle de la planche : 5000e

PLU ORLÉANS MÉTROPOLE
 - PLUM prescrit par délibération du conseil métropolitain du 11 juillet 2017
 - PLUM approuvé par délibération du conseil métropolitain du 07 avril 2022
 - PLUM mis à jour par arrêté du 10 juillet 2022 et 19 janvier 2023
 - PLUM modifié par délibération du conseil métropolitain du 22 juin 2023

LÉGENDE DE LA PLANCHE

- Emprise de pleine terre**
- de 30% à 39% : Emprise de pleine terre minimale à respecter dont la valeur est fixée par l'étiquette
 - de 40% à 49% : En l'absence de valeur, l'emprise de pleine terre minimale n'est pas réglementée par le plan des emprises.
 - de 50% à 59% : Exemple : 60 signifie qu'un maximum 40% de l'unité foncière devra être couverte d'espace de pleine terre.
 - de 60% et +
- Emprise au sol**
- Emprise au sol maximale à respecter au titre du PLUM dont la valeur est fixée par l'étiquette
 - En l'absence de valeur, l'emprise au sol maximale n'est pas réglementée par le plan des emprises.
 - Exemple : 20 signifie que l'emprise au sol maximale des constructions ne peut excéder 20% de l'unité foncière.
 - Emprise au sol maximale à respecter fixée par le PPRI
 - Exemple : cf PPRI signifie qu'il est nécessaire de se référer au Plan de Prévention des Risques pour connaître l'emprise au sol maximale des constructions.
- Coefficient de biotope**
- Emprise de pleine terre peut être modulée par le coefficient de biotope

EXTRAIT INDICATIF DU ZONAGE D'URBANISME EN COULEUR

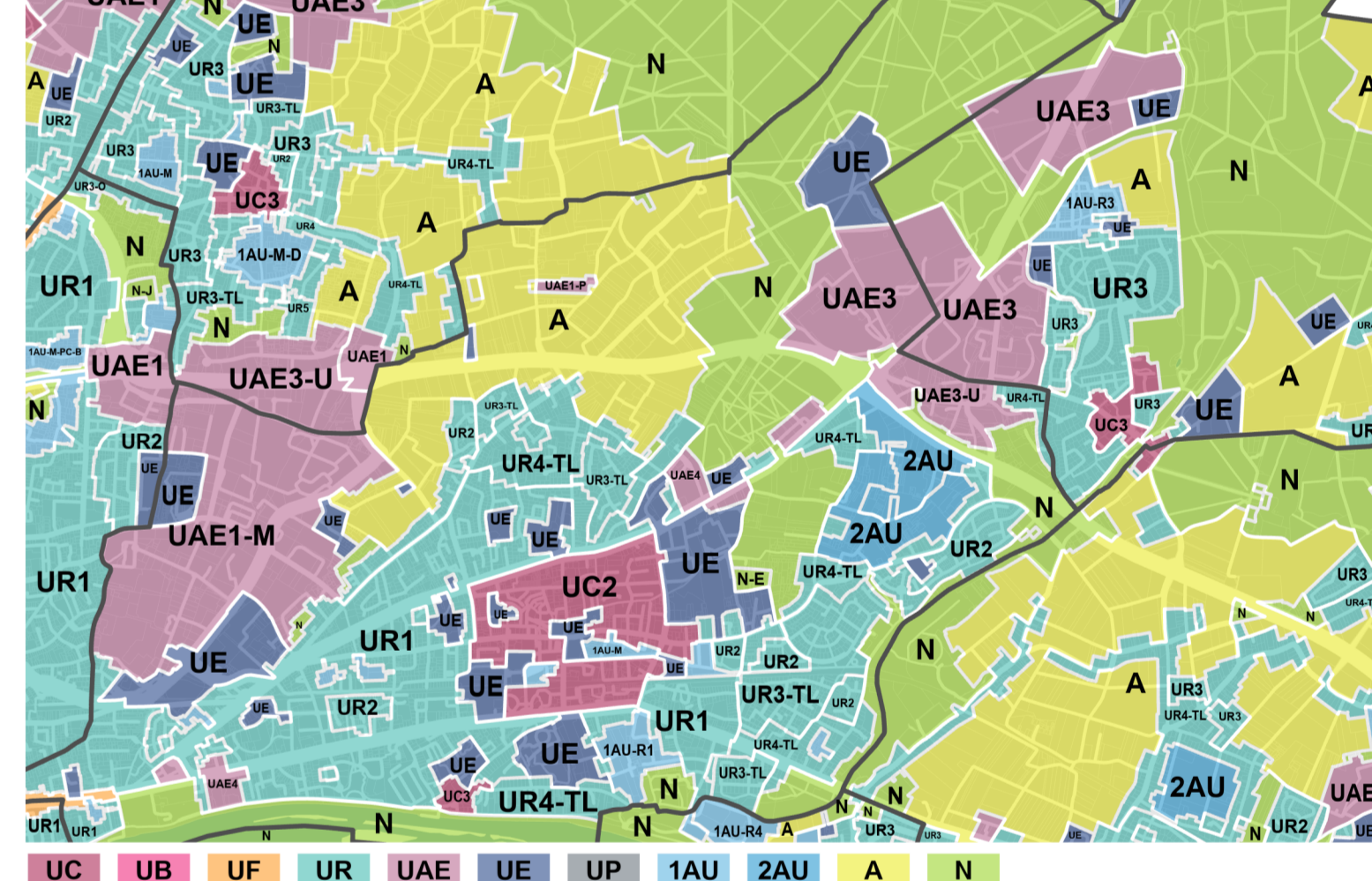

EXTRAIT INDICATIF DU PLAN DE PREVENTION DU RISQUE INONDATION

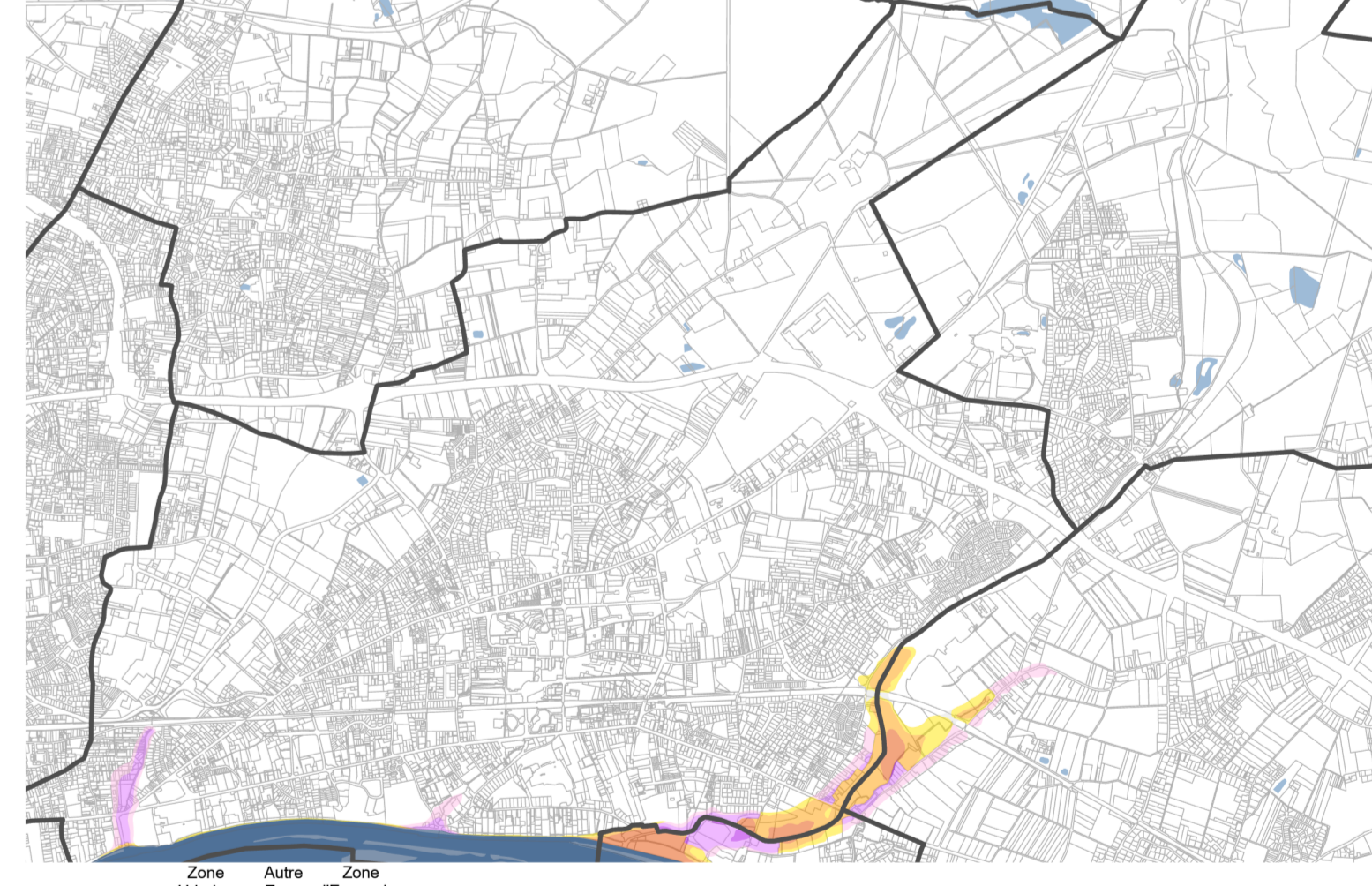

EXTRAIT INDICATIF DU PLAN DES HAUTEURS


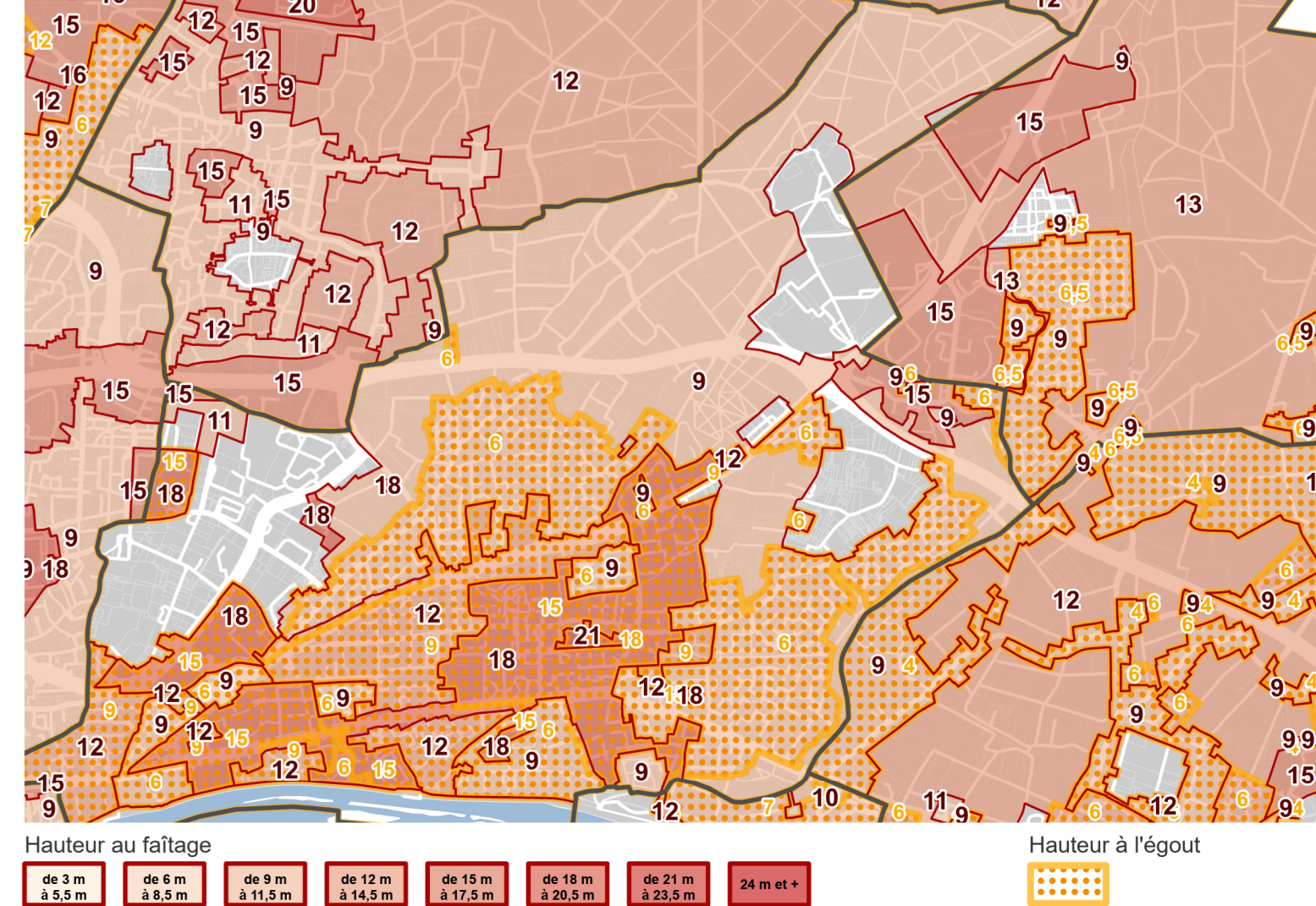

0 100 200 Mètres